



Contatti

info@sec-infrastrutture.it

Sede operativa:
Viale Kennedy, 94
75024, Montescaglioso (MT)

+39 0835 200139

www.secsrl.eu



INFRASTRUTTURE



EDILIZIA INDUSTRIALE



EDILIZIA RESIDENZIALE

**BROCHURE
2021**

www.secsrl.eu



Dati generali

Ragione sociale	S.E.C. S.r.l.
Sede legale	Via Santa Lucia, 53 75024 Montescaglioso (MT)
Sede operativa	Viale Kennedy, 94 75024 Montescaglioso (MT)
Natura giuridica	Società a responsabilità limitata
P.IVA / C.F.	01108530773
C.C.I.A.A.	REA n° MT – 73219
Sito web	www.secsrl.eu
E-Mail	info@sec-infrastrutture.it
PEC	secsrl@pec.it

Natura dell'attività

Esecuzione di opere di edilizia civile, industriale e turistica.
Attività immobiliare: costruzione e vendita di immobili ad uso abitativo e commerciale.
Realizzazione di opere in c.a. per infrastrutture pubbliche e private per conto di general contractors.

Istituti di credito

BPER Banca, BCC Alberobello e Sammichele di Bari, Banca Popolare di Bari.

Istituti di assicurazioni

Zurich, Allianz, HDI Assicurazioni S.p.A., Italiana Assicurazioni S.p.A.

Struttura organizzativa gestionale

Dirigenti	2
Amministrativi	3
Programmazione/acquisti	2
Tecnici	5
Capocantiere	5
Operai diretti	60

Amministratore

Geom. Vito Scaramuzzo

Attestazioni-qualificazioni-certificazioni (v. sul nostro sito per i PDF delle certificazioni)

Cat. OG 1	Class. V
Cat. OG 3	Class. VI
Cat. OG 6	Class. II
Cat. OS 21	Class. II
Cat. OS 22	Class. II

Attrezzatura e sistemi di casseratura di proprietà

Casseri a telaio Doka Framax / Frami	Casseri speciali per pile
Sistemi rampanti Doka MF240 / 150F	Sistemi per solaio Doka Flex

Partnership con principali fornitori di attrezzature e mezzi

Doka, ULMA, Werent, PERI, Massucco T., Rental Sud, Mollo

Principali clienti

STRABAG Italia S.p.A., Intercantieri Vittadello S.p.A., Impresa Pizzarotti & C. S.p.A., CMB Soc. Coop., Ghella S.p.A., Itinera S.p.A.

Elenco principali realizzazioni

OPIFICIO BBC

PISTICCI (MT); 2007 - 2008

COMMITTENTE:

BBC S.r.l.

Realizzazione di un opificio per l'estrusione di alluminio (opere edili prefabbricazione esclusa).

Superficie coperta capannone	Mq 8.000
Superficie palazzina uffici	Mq 1.800
Sistemazione area esterna	Mq 10.000
Basamenti pressa	Mc 300,00
Basamenti impianto estrusione	N° 1

IMPORTO SOMMARIO: € 1.800.000,00



NUOVO PENITENZIARIO DI ORISTANO

ORISTANO; 2007

COMMITTENTE:

Intini Angelo S.r.l.

Realizzazione di un opere in cemento armato.

Opere in fondazione	Mq 27.000
Cunicolo interrato	MI 350
Muro di cinta	MI 900

IMPORTO SOMMARIO: € 1.200.000,00



S.S. 212 "VAL FORTORE"

PROV. DI BENEVENTO; 2008 - 2009 - 2010

COMMITTENTI:

ATI - Intini Angelo S.r.l. - C.C.C. S.p.A.

Opere d'arte maggiori nella variante della S.S. 212.

Gallerie artificiali scatolari	MI 700
Gallerie artificiali policentr.	MI 250
Pile per viadotti alt. 8/30 mt	
N° 30 Spalle in c.a. per viadotti	
N° 8 Muri di contenimento a sez. variabile	Mq 30.000
Cordoli su paratie multirantate	MI 5.000
N° 10 Realizzazione impalcati	Mq 10.000
Opere regimentazione idraulica	MI 3.500

IMPORTO SOMMARIO: € 3.000.000,00



IMPIANTO DI POTABILIZZAZIONE DEL PERTUSILLO

2008

COMMITTENTI:

Dondi S.p.A.

Opere in cemento armato.

Platee di fondazione	Mq 4.000,00
Muri a tenuta idraulica	Mq 4.500,00
Coperture solette piene	Mq 2.500,00

IMPORTO SOMMARIO: € 600.000,00



ACQUEDOTTO DEL SINNI

SALICE SALENTINO (LE); 2009 - 2010

COMMITTENTI:

Intercantieri Vittadello S.p.A.

Realizzazione del nuovo serbatoio idrico adduttore Sinni.

Opere in fondazione platee	Mq 20.000
Muri in c.a. tenuta idraulica con altezze fino a mt 9,5 unico getto	Mq 30.000
Solai di copertura	Mq 16.000
Solette in c.a.	Mq 5.000

IMPORTO SOMMARIO: € 1.800.000,00



A2 "DEL MEDITERRANEO" SALERNO - REGGIO CALABRIA (ex A3)

PROV. DI COSENZA; 2011 - 2012 - 2013

COMMITTENTI:

Tecnis S.p.A.

Ammodernamento dell'autostrada A2 "SA-RC".

Opere d'are maggiori (28 viadotti principali):

Pile da ponte alt. 6/52 mt	N° 40
Spalle in c.a. alt da 6 a 12 mt	N° 56
Solette in c.a. per impalcati	Mq 50.000
Opere idrauliche in esterno	MI 6.000
Opere idrauliche in galleria	MI 10.000
Sottovia scatolari	N° 3
Tombini scatolari idraulici	N° 12

IMPORTO SOMMARIO: € 3.800.000,00



OPIFICIO ALEX

PISTICCI (MT); 2011 - 2012

COMMITTENTI:

ALEX S.p.A.

Realizzazione di un opificio per l'estrusione di alluminio (opere edili prefabbricazione esclusa).

Superficie coperta capannone	Mq 8.000
Sistemazione area esterna	Mq 12.000
Basamenti pressa	Mc 450
Pavimentazioni in cls	Mq 20.000
Alloggiamenti per macchinari	

IMPORTO SOMMARIO: € 1.900.000,00



S.S. 106 "JONICA" TARANTO - REGGIO CALABRIA (VARIANTE DI NOVA SIRI)

NOVA SIRI (MT); 2012 - 2013

COMMITTENTI:

Oberosler S.p.A.

Variante di Nova Siri con adeguamento della sezione stradale alla categoria B1; tronco 9° dalla km.ca 414 + 080 alla km.ca 419 + 300. Opere d'arte maggiori:

Pile da ponte alt. 6/10 mt	N° 60
Spalle in c.a. alt da 6 a 12 mt	N° 4
Solette in c.a. per impalcati	Mq 30.000
Opere idrauliche in esterno	Ml 6.000
Muri in c.a.	Mq 4.500

IMPORTO SOMMARIO: € 1.200.000,00



PARCO EOLICO

BERNALDA (MT); 2012

COMMITTENTI:

P4 Energy S.r.L.

Plinti di fondazione	N° 8
----------------------	------

IMPORTO SOMMARIO: € 700.000,00



IMPIANTO DI ASPIRAZIONE E FILTRAGGIO FUMI ILVA

TARANTO; 2014

COMMITTENTI:

Semat S.p.A.

Lavori di realizzazione del nuovo impianto di aspirazione e filtraggio fumi presso il reparto ACC/1 dello stabilimento ILVA S.p.A. di Taranto.

IMPORTO SOMMARIO: € 120.000,00



S.S. 223 "DI PAGANICO" SIENA - GROSSETO

SIENA-GROSSETO; 2014 - 2015 - 2016

COMMITTENTI:

NUOVO FARLA S.C.A.R.L. - STRABAG - Intercantieri Vlttadello S.p.A.

Itinerario internazionale E78 S.G.C. Grosseto - Fano adeguamento a 4 corsie nel tratto Grosseto - Siena (S.S. 223 "di Paganico") dal km 30+040 al km 41+600. Lotti 5,6,7,8

IMPORTO SOMMARIO: € 1.450.000,00



IMPIANTO DI BIOGAS

SANTA MARIA LA FOSSA (CE); 2016

COMMITTENTI:

Intercantieri Vlttadello S.p.A.

Realizzazione di un impianto di produzione di energia elettrica da biogas di potenza nominale massima pari a 999 kwp.

IMPORTO SOMMARIO: € 300.000,00



CAPANNONE AMAZON PASSO CORESE

FARA IN SABINA (RI); 2016 - 2017

COMMITTENTI:

SAPABA S.p.A.

Realizzazione di plinti e travi di fondazione per una superficie complessiva di 58.000 m²; 5 torrini per scale e ascensori.

IMPORTO SOMMARIO: € 1.400.000,00



S.S. 14 "DELLA VENEZIA GIULIA" VENEZIA - SLOVENIA (VARIANTE DI CAMPALTO)

CAMPALTO (VE); 2017 - 2018

COMMITTENTI:

Intercantieri Vittadello S.p.A.

Realizzazione opere in c.a. per una trincea costituita da muri a U.

IMPORTO SOMMARIO: € 1.200.000,00



EX PALASPECCHI

FERRARA; 2017 - 2018

COMMITTENTI:

Intercantieri Vittadello S.p.A.

Opere di placcaggio, torrini per vani scala necessari per il miglioramento sismico.

IMPORTO SOMMARIO: € 1.000.000,00



IMPIANTO DI COMPOSTAGGIO

MANDURIA (TA); 2018 - 2019

COMMITTENTI:

Manduriambiente S.p.A.

Revamping di un impianto di compostaggio per il trattamento annuo di 80 mila tonnellate di rifiuti.

IMPORTO SOMMARIO: € 3.500.000,00



FERROVIA BARI-TARANTO

TRIGGIANO-CAPURSO (BA); 2020 - *in corso*

COMMITTENTI:

CMB Soc. Coop.

Interramento tratta Triggiano-Capurso della direttrice ferroviaria Bari-Taranto di Ferrovie Sud-Est. Opere in cemento armato relative alla costruzione della nuova stazione di Triggiano realizzazione di galleria scatolare per uno sviluppo di circa 1 km; opere idrauliche.

IMPORTO SOMMARIO: € 3.000.000,00



S.S. 407 "BASENTANA" POTENZA - METAPONTO

SALANDRA (MT); 2020 - *in corso*

COMMITTENTI:

ANAS S.p.A.

Lavoro eseguito in qualità di consorziata del consorzio Valori S.C.A.R.L.
Ammodernamento della S.S. 407 dal km 48+440 al km 50+400.

IMPORTO SOMMARIO: € 4.100.000,00



ALTA VELOCITÀ NAPOLI - BARI

MADDALONI (CE); 2020 - *in corso*

COMMITTENTI:

Consorzio CFT - Consorzio Frasso

Lotto CFT: Realizzazione di opere in c.a. relative alla realizzazione di tratti in trincea, galleria artificiale GA01, monolite a spinta SL07 e cavalca ferrovia IV02 e IV03.

Lotto Frasso: Opere in c.a. relative alla costruzione del viadotto VI05 "Calore Torallo", opere in c.a. relative alla costruzione di una galleria artificiale denominata GA02 "Di Telese".



IMPORTO SOMMARIO: € 5.100.000,00 (CFT: € 1.800.000 + Frasso: € 3.300.000)

ALTA VELOCITÀ BRESCIA - VERONA

SONA (VE); 2021 - *in corso*

COMMITTENTI:

Consorzio CEPAV2

Direttrice Milano-Verona, tratta Brescia-Verona. Realizzazione di opere in c.a. e opere di finitura relative alle gallerie GA16, GA17, GA55, TR21 e TR22.

IMPORTO SOMMARIO: € 7.800.000,00



Galleria fotografica principali realizzazioni*

* per visionare la galleria fotografica completa di ogni cantiere, v. la sezione "Realizzazioni" sul nostro sito secsrl.eu







SS 223, Siena-Grosseto



SS 223, Siena-Grosseto



Magazzino Amazon, Passo Corese



Magazzino Amazon, Passo Corese

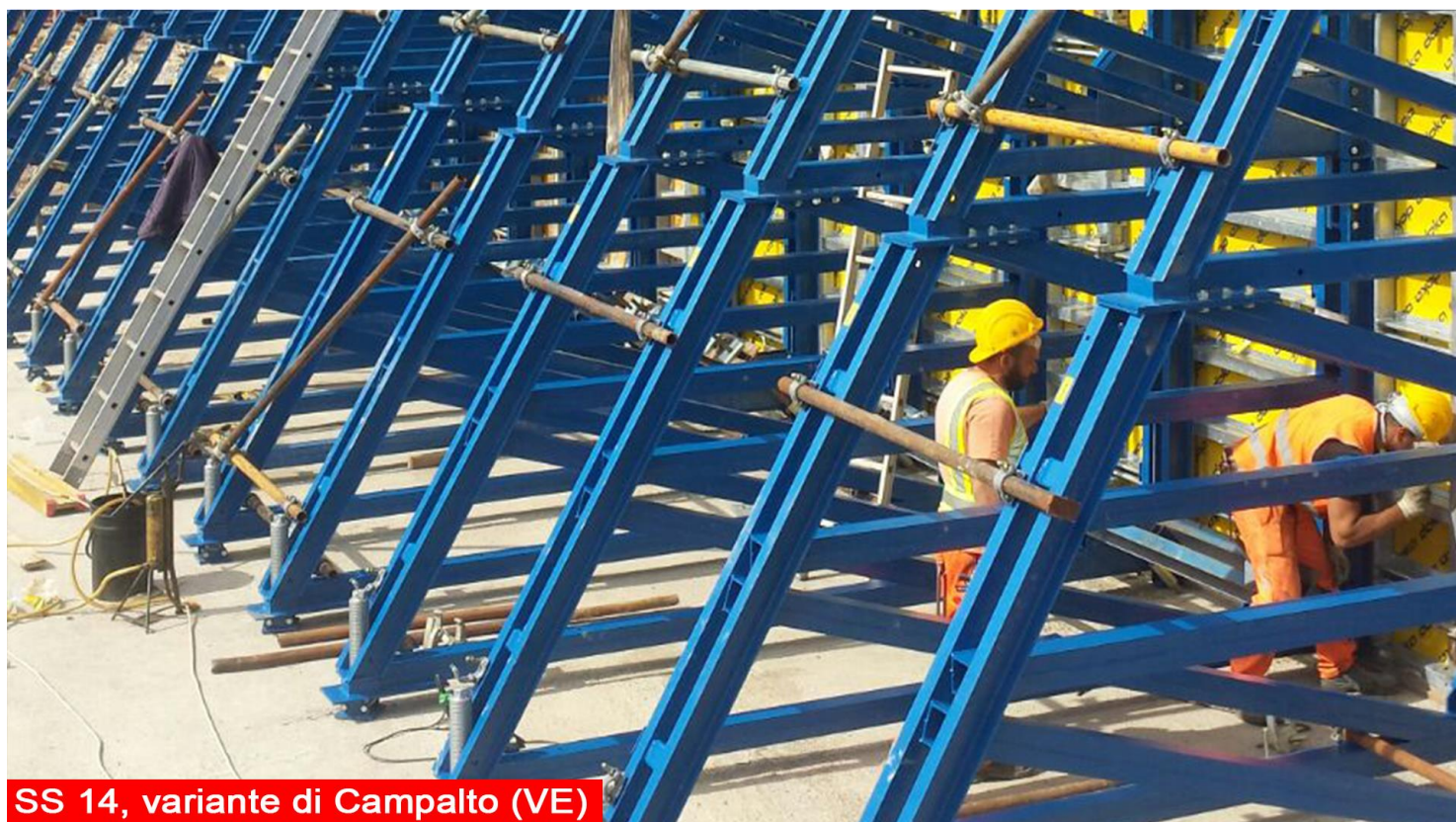

SS 14, variante di Campalto (VE)



SS 14, variante di Campalto (VE)





Impianto di compostaggio Manduria



Impianto di compostaggio Manduria



TAV Napoli-Bari, Maddaloni (CE)



TAV Napoli-Bari, Maddaloni (CE)



TAV Verona-Brescia, Sona (VR)



TAV Verona-Brescia, Sona (VR)