

BROCHURE 2024

S.E.C. S.R.L.

Viale Aldo Moro, 164 - 75024 Montescaglioso (MT) - P. IVA 01108530773
_Tel. +39 0835 1942954 - e-mail info@sec-infratrutture.it - Website www.secsrl.eu



S.E.C. S.R.L.



La **S.E.C. Srl** è una società attiva nel settore dell'edilizia, in cui la famiglia Scaramuzzo opera con successo da oltre 50 anni.

L'Azienda esegue opere di **edilizia civile, industriale** e svolge **attività immobiliare**, consistente nella costruzione e vendita di immobili ad uso abitativo e commerciale.

Forte del **know-how** acquisito dalla tradizione da cui nasce, la SEC è diventata impresa di fiducia presso numerose aziende ed enti ed ha eseguito lavori su tutto il territorio nazionale, partecipando alla costruzione di numerose grandi opere, pubbliche e private, anche in qualità di general contractor.

La corretta gestione degli uomini, l'adeguamento alle nuove tecnologie costruttive, la continua implementazione di attrezzature e l'apertura verso nuove opportunità di lavoro, hanno permesso alla nostra Azienda di crescere in maniera costante e di mantenere grandi livelli di competitività, anche in tempi di crisi del settore. La competenza e le risorse maturate in questi anni consentono all'Azienda di guardare al **FUTURO** con energia e determinazione.

DATI GENERALI

Ragione sociale	S.E.C. S.r.l.
Sede legale	Viale Aldo Moro, 164 75024 Montescaglioso (MT)
Natura giuridica	Società a responsabilità limitata
P.IVA / C.F.	01108530773
C.C.I.A.A.	REA n° MT – 73219
Amministratore unico	Geom. Vito Scaramuzzo
Sito web	www.secsrl.eu
E-Mail	info@sec-infrastrutture.it
PEC	secsrl@pec.it
Telefono	+39 0835 1942954

CERTIFICAZIONI

ISO 9001:2015

SISTEMA DI GESTIONE PER LA QUALITÀ

ISO 14001:2015

GESTIONE AMBIENTALE

ISO 45001:2018 (ex 18001)

SISTEMI DI GESTIONE PER LA SALUTE E SICUREZZA SUL LAVORO

ATTESTAZIONI SOA

Cat. OG 1	Class. V
Cat. OG 3	Class. VI
Cat. OG 6	Class. II
Cat. OS 21	Class. II
Cat. OS 22	Class. II

INDICE REALIZZAZIONI



EDILIZIA INDUSTRIALE ED ENERGETICA

3



EDILIZIA RESIDENZIALE

9



OPERE PUBBLICHE

14

EDILIZIA INDUSTRIALE ED ENERGETICA



MAGAZZINO LOGISTICO CROMWELL

MODUGNO (BA); 2024

COMMITTENTI:

Engineering 2K S.p.A.

Realizzazione di opere in c.a. relative ad un magazzino di logistica di mq 55.000



MAGAZZINO LOGISTICO OVS

MODUGNO (BA); 2023 – 2024

COMMITTENTI:

Engineering 2K S.p.A.

Realizzazione di opere in c.a. relative ad un magazzino di logistica di mq 15.000



MAGAZZINO LOGISTICO GLP

VALSAMOGGIA (BO); 2023 – 2024

COMMITTENTI:

Engineering 2K S.p.A.

Realizzazione di opere in c.a. relative ad un magazzino di logistica di mq 93.000



COMPLESSO INDUSTRIALE COOPBOX

FERRANDINA (MT); 2023 – 2024

COMMITTENTI:

Coopbox Group S.p.A.

Revamping di capannoni esistenti di 6.000 mq destinati alla produzione di imballaggi; 2.000 mq di nuovi edifici; 15.000 mq di piazzale esterno e viabilità.



MAGAZZINO LOGISTICO DEA CAPITAL

VIDIGULFO (PV); 2022 – 2023

COMMITTENTI:

GSE Group

Realizzazione di opere in c.a. relative ad un magazzino di logistica di mq 100.000



OPIFICIO PREVEN

VALSAMOGGIA (BO); 2022

COMMITTENTI:

Martini Prefabbricati S.p.A.

Realizzazione di opere in c.a. relative ad un opificio.



OPIFICIO CP GRUOP

CALDERARA DI RENO (BO); 2022

COMMITTENTI:

Martini Prefabbricati S.p.A.

Realizzazione di opere in c.a. relative ad un opificio.



MAGAZZINI PROLOGIS INTERPORTO BOLOGNA

BOLOGNA; 2021 - 2022

COMMITTENTI:

GSE Group

Realizzazione di opere in c.a. relative alle fondazioni di tre magazzini di logistica (DC19, DC21 e DC25) situati nell'Interporto di Bologna e di proprietà di Prologis.



OPIFICIO E PALAZZINA UFFICI LAURIERI

MATERA; 2018 - 2019 - 2020 - 2021

COMMITTENTI:

Laurieri S.r.l.

Ampliamento di un opificio per la realizzazione di biscotti; realizzazione di un nuovo capannone; ristrutturazione e completamento palazzina uffici.
(Lavori eseguiti a più riprese)



IMPIANTO DI COMPOSTAGGIO

MANDURIA (TA); 2018 - 2019

COMMITTENTI:

Manduriambiente S.p.A.

Revamping di un impianto di compostaggio per il trattamento annuo di 80 mila tonnellate di rifiuti.



MAGAZZINO AMAZON PASSO CORESE

FARA IN SABINA (RI); 2016 - 2017

COMMITTENTI:

SAPABA S.p.A.

Realizzazione di plinti e travi di fondazione per una superficie complessiva di 58.000 m²; 5 torrini per scale e ascensori.



IMPIANTO DI BIOGAS

SANTA MARIA LA FOSSA (CE); 2016

COMMITTENTI:

Intercantieri Vlttadello S.p.A.

Realizzazione di un impianto di produzione di energia elettrica da biogas di potenza nominale massima pari a 999 kwp.



PARCO EOLICO BERNALDA

BERNALDA (MT); 2012

COMMITTENTI:

P4 Energy S.r.L.

Realizzazione di plinti di fondazione per pale eoliche.



OPIFICIO ALEX

PISTICCI (MT); 2011 - 2012

COMMITTENTI:

ALEX S.p.A.

Realizzazione di opere in c.a. relative ad un opificio per l'estrusione di alluminio di 8.000 mq, sistemazione piazzale esterno di 12.000 mq e pavimentazioni in cls di 20.000 mq



OPIFICIO BBC

PISTICCI (MT); 2007 - 2008

COMMITTENTI:

BBC S.r.l.

Realizzazione di opere in c.a. relative ad un opificio per l'estrusione di alluminio. Capannone di 8.000 mq, palazzina ufficio di 1.800 mq, piazzale esterno di 10.000 mq



EDILIZIA RESIDENZIALE



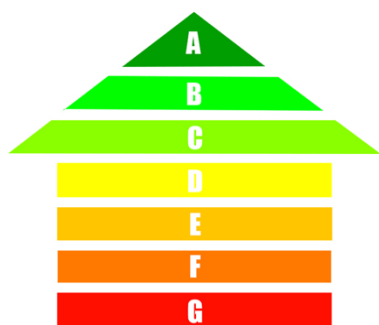

EFFICIENTAMENTO ENERGETICO E ADEGUAMENTO SISMICO

Nel triennio 2021-2023 la SEC ha svolto lavori chiavi in mano di **efficientamento energetico**, ristrutturazione edilizia e **adeguamento sismico** finanziati dal c.d. Superbonus 110%, comprendenti coibentazione termica dei fabbricati (e lavori trainati), sostituzione delle centrali termiche e installazione di impianti fotovoltaici.

Elenco lavorazioni principali:

NOCI (BA)

- Via G. Fortunato 11B (2021-2022): n. 12 unità abitative
- Via P. Togliatti 9 (2022): n. 12 unità abitative
- Via F.lli Rosselli 26-36 (2022): n. 18 unità abitative
- Via P. Nenni (2022-2023): n. 21 unità abitative
- Via della Resistenza 1A e 1B (2022-2023): n. 24 unità abitative
- Via Fortunato 9 (2023): n. 24 unità abitative

MATERA

- Via degli Aragonesi (2022-2023): n. 10 unità abitative
- Via dello Scorpione (2023): n. 6 unità abitative
- C.da Pianelle e c.da Tre confini (2022-2023): n. 4 villette unifamiliari (demolizione-ricostruzione)

VIA FORTUNATO 11B, NOCI (BA)

Fotografia post-intervento di:
- **efficientamento energetico**
- **ristrutturazione edilizia**



VIA TOGLIATTI 9, NOCI (BA)



Fotografia pre-intervento (sinistra) post-intervento (destra) di:
- **efficientamento energetico**
- **ristrutturazione edilizia**

VIA FORTUNATO 9, NOCI (BA)

Fotografia post-intervento di:

- **efficientamento energetico**
- **adeguamento sismico**
- **ristrutturazione edilizia**



VIA DELLO SCORPIONE, MATERA

Fotografia post-intervento di:

- **efficientamento energetico**
- **adeguamento sismico**
- **ristrutturazione edilizia**



CORTI DI MEDORO (EX PALASPECCHI)

FERRARA; 2017 - 2018

COMMITTENTI:

Intercantieri Vittadello S.p.A.

Opere di placcaggio, torrioni per vani
scala necessari per il
miglioramento sismico.

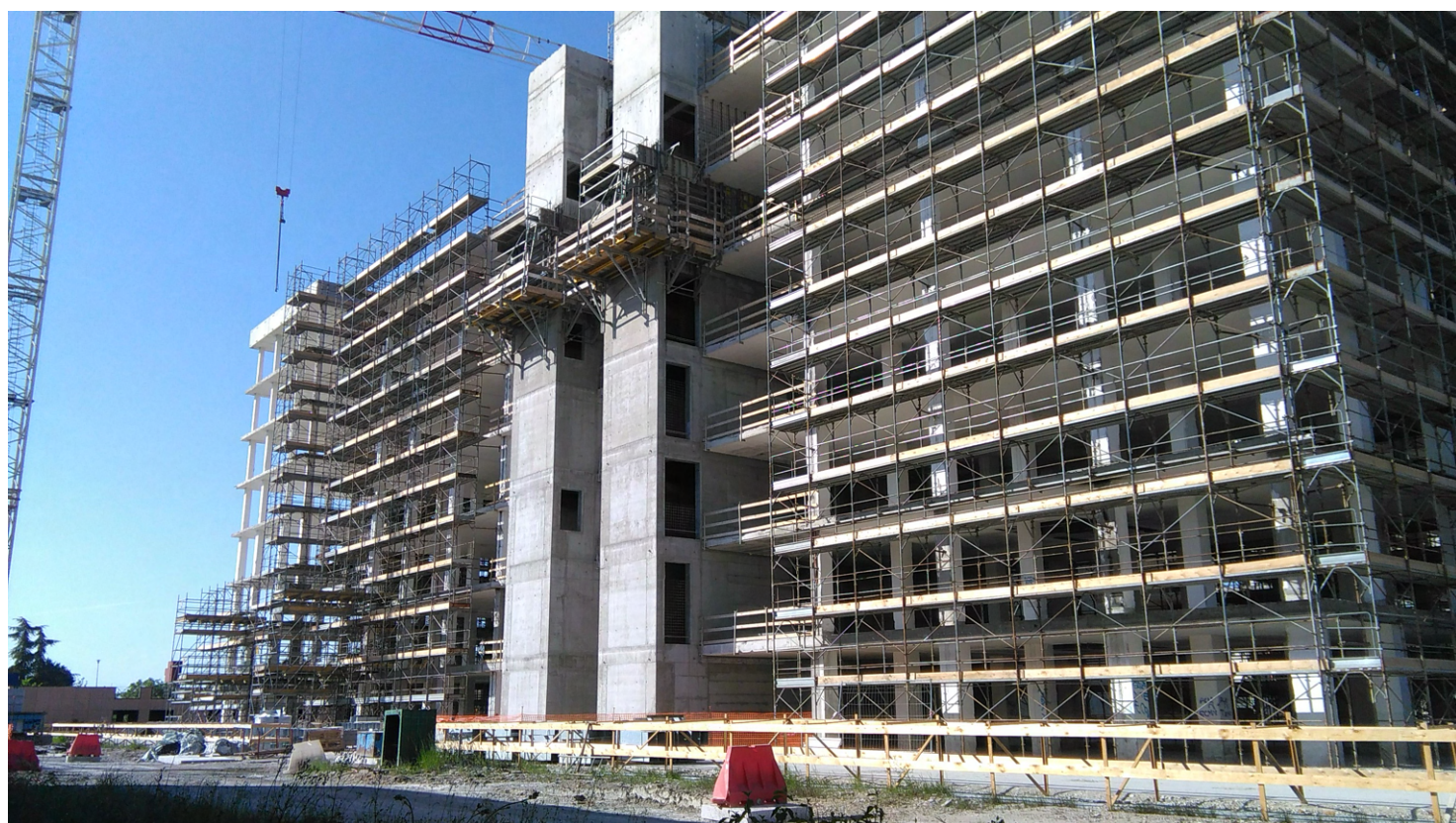

OPERE PUBBLICHE

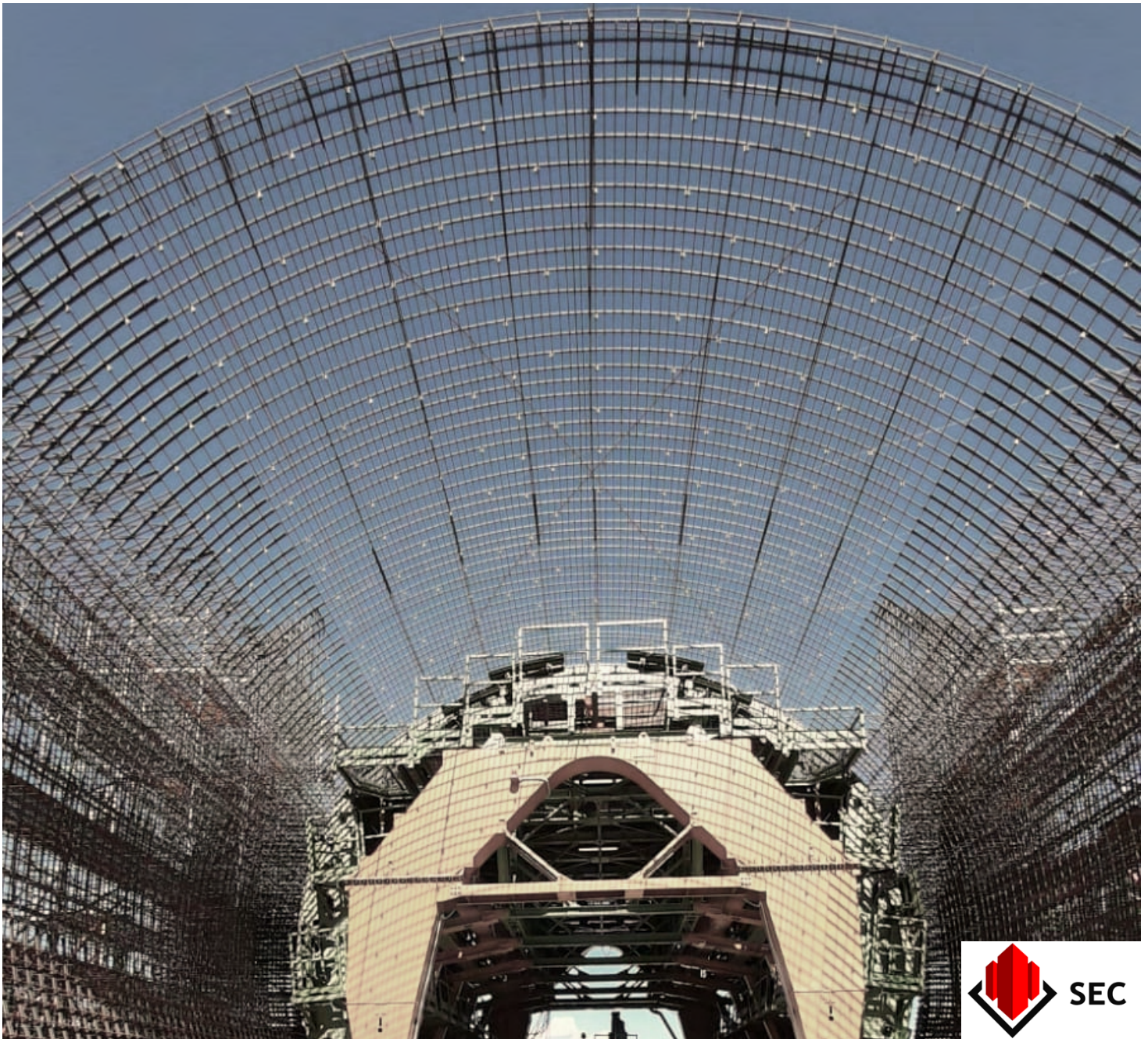

NUOVA SCUOLA PRIMARIA VIA TASSO

BITRITTO (BA); 2024 – *in corso*

COMMITTENTI:

Comune di Bitritto

Demolizione e ricostruzione di una scuola primaria.

Lavoro eseguito in qualità di consorziata del consorzio Valori S.C.A.R.L. e finanziato nell'ambito del PNRR.



LOCULI CIMITERO MATERA (2022)

MATERA; 2022

COMMITTENTI:

Comune di Matera

Realizzazione di loculi nel nuovo cimitero di Matera.



S.S. 407 "BASENTANA" POTENZA - METAPONTO

SALANDRA (MT);
2020 – 2021- 2022 - 2023

COMMITTENTI:

ANAS S.p.A.

Ammodernamento della S.S. 407 dal km 48+440 al km 50+400.

Lavoro eseguito in qualità di consorziata del consorzio Valori S.C.A.R.L.



ALTA VELOCITÀ NAPOLI - BARI

CFT: MADDALONI (CE);
2020 – 2021 - 2022 2023

Frasso: FRASSO TELESINO (BN);
2021 - 2022

COMMITTENTI:

Consorzio CFT - Consorzio Frasso

Lotto CFT: Realizzazione di opere in c.a. relative alla realizzazione di tratti in trincea, galleria artificiale GA01, monolite a spinta SL07 e cavalca ferrovia IV02 e IV03.



Lotto Frasso: Opere in c.a. relative alla costruzione del viadotto VI05 “Calore Torallo”, opere in c.a. relative alla costruzione di una galleria artificiale GA02 “Di Telese”.

FERROVIA BA-TA (FSE)

TRIGGIANO-CAPURSO (BA);
2020 – 2021- 2022

COMMITTENTI:

CMB Soc. Coop.

Interramento tratta Triggiano-Capurso della direttrice ferroviaria Bari-Taranto di Ferrovie Sud-Est. Opere in cemento armato relative alla costruzione della nuova stazione di Triggiano realizzazione di galleria scatolare per uno viluppo di circa 1 km; opere idrauliche.



LOCULI CIMITERO MATERA (2019)

MATERA; 2019

COMMITTENTI:

Comune di Matera

Realizzazione di loculi nel nuovo cimitero di Matera



S.S. 14 “DELLA VENEZIA GIULIA” (VARIANTE DI CAMPALTO)

CAMPALTO (VE); 2017 - 2018

COMMITTENTI:

Intercantieri Vittadello S.p.A.

Realizzazione opere in c.a. per una trincea costituita da muri a U.



S.S. 223 “DI PAGANICO” SIENA - GROSSETO

SIENA-GROSSETO; 2014 - 2015 - 2016

COMMITTENTI:

NUOVO FARLA S.C.A.R.L. - STRABAG - Intercantieri Vittadello S.p.A.

Itinerario internazionale E78 S.G.C.
Grosseto - Fano adeguamento a 4 corsie nel tratto Grosseto - Siena (S.S. 223 "di Paganico") dal km 30+040 al km 41+600. Lotti 5,6,7,8



S.S. 106 “JONICA” TARANTO - REGGIO CALABRIA (VARIANTE DI NOVA SIRI)

NOVA SIRI (MT); 2012 - 2013

COMMITTENTI:

Oberosler S.p.A.

Variante di Nova Siri con adeguamento della sezione stradale alla categoria B1; tronco 9° dalla km.ca 414 + 080 alla km.ca 419 + 300.



A2 “DEL MEDITERRANEO” SALERNO - REGGIO

CALABRIA (ex A3)

PROV. DI COSENZA; 2011 - 2012 - 2013

COMMITTENTI:

Tecnis S.p.A.

Ammodernamento dell'autostrada A2 “SA-RC”. **28** viadotti principali.



ACQUEDOTTO DEL SINNI

SALICE SALENTINO (LE); 2009 - 2010

COMMITTENTI:

Intercantieri Vittadello S.p.A.

Realizzazione del nuovo serbatoio idrico adduttore Sinni. 20.000 mq di platee di fondazione, 30.000 mq di muri a tenuta idraulica (fino a 9,5 m di altezza), 16.000 mq di solai di copertura e 5.000 mq di solette in cemento armato.



S.S. 212 “VAL FORTORE”

PROV. DI BENEVENTO; 2008 - 2009 - 2010

COMMITTENTI:

ATI Intini Angelo S.r.l. - C.C.C. S.p.A.

Opere d'arte maggiori nella variante della S.S. 212.



IMPIANTO DI POTABILIZZAZIONE DEL PERTUSILLO

PROV. DI POTENZA; 2008

COMMITTENTI:

Dondi S.p.A.

Opere in cemento armato: 4.000 mq di platee di fondazione, 4.500 mq di muri a tenuta idraulica e 2.500 mq di coperture solette piene.

